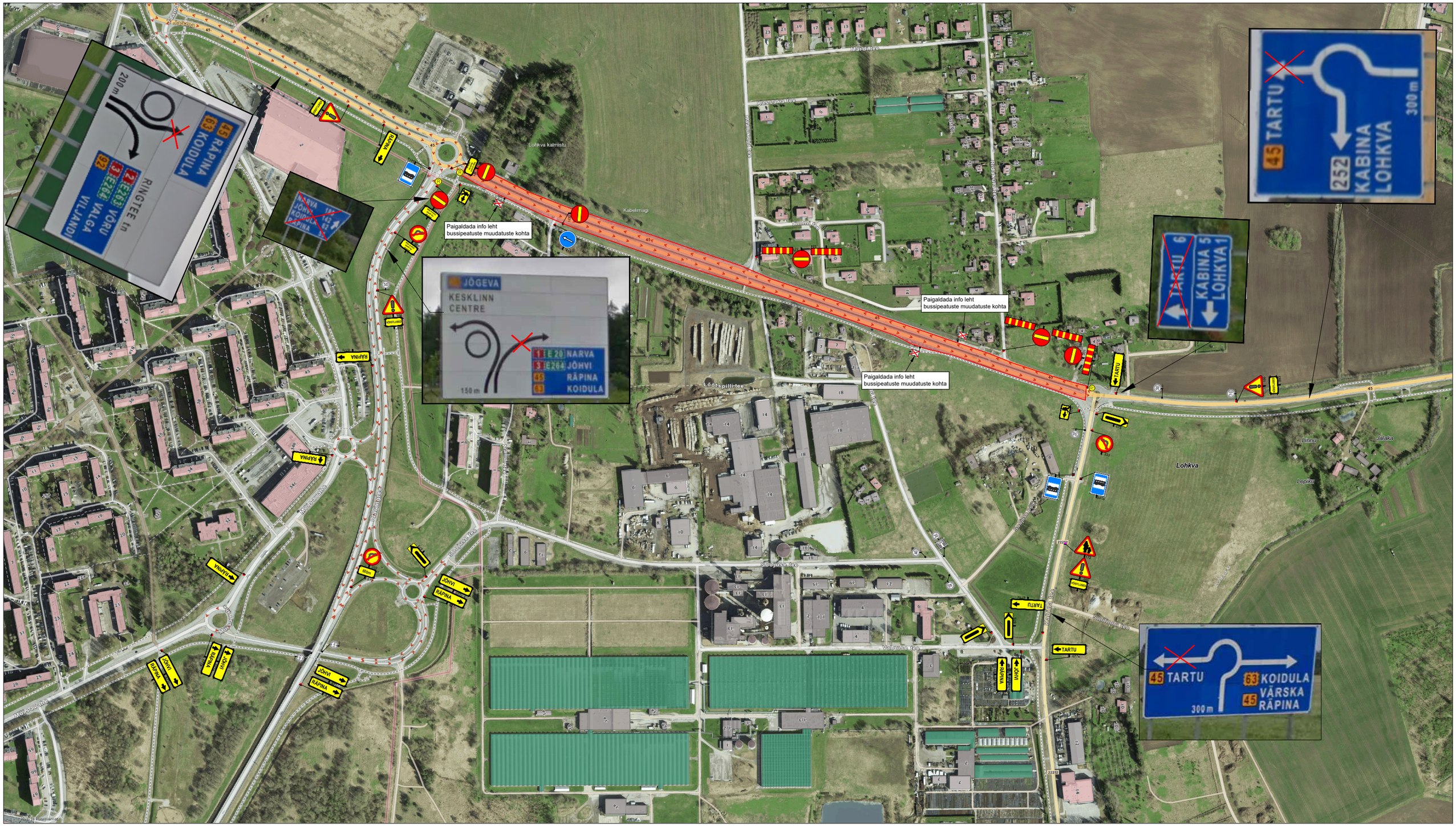

Ramudden Ramudden OÜ, Reg. kood 12969700 Artelli 16/18, Tallinn. Telefon: +372 622 9530 E-post:info@ramudden.ee	Projekti nimetus: TRF Tartu Drag Race 2025	Kuupäev 05.01.2026
	Objekti asukoht: Riigitee nr 45 Tartu-Räpina-Värska km 3,65-4,65, Lohkva küla, Luunja vald, Tartu maakond	Töö nr. GLK260105-2
	Joonise nimetus: Ajutine liikluskorraldus.	Joonise nr. 1
Tellija	MTÜ Autoklubi TRF44 Mairold Sippul, tel: 5648 1752 Mairold@street.ee	Märkused: Riigitee suletakse 06.06.26 alates kell 06:30 kuni 21:30
Cad proj.	K.Vaino Telefon: +372 59 123 040	
Kutsetunnistuse nr. 193489 T.Rämmel Tegevusluba nr ELK000084		

TINGMÄRGID:

- Töötsoon
- Ajutine liiklusmärk
- Ajutine liiklusmärgi post
- Ajutine liiklusmärk vajadusel
- Piirdeaed
- Ol.oleva liiklusmärgi post
- Ol.olev liiklusmärk